

**INSTRUÇÃO DE USO****Malha Biomesh P**

A Malha Biomesh P foi criada para reparo e reforço cirúrgico de hérnias inguinais e crurais de eventrações e de prolapso retais e genito-urinários. Pode ser utilizado em cirurgia de coelioscopia ou cirurgia aberta. Este produto, biocompatível e não biodegradável, promove fibrose reacional que substitui o reforço 6 meses após a implantação. Possui pontos em malha e as vantagens de possuir memória do formato, dimensionamento fácil, alta resistência à sutura, grande elasticidade e colonização e integração rápida e ótima.

A malha Biomesh P deve ser utilizada intraperitonealmente quando seu uso extraperitoneal não for possível. O lado antiaderente deve reduzir ou limitar aderências a vísceras.

Segue abaixo foto ilustrativa da Malha Biomesh P

**CARACTERÍSTICAS DA MALHA**

Foto ampliada 8x

- Segurança biológica: perfeitamente biocompatível e bioestável
- Risco limitado de infecção
- Recolonização e integração: estrutura macroporosa
- Rápida colonização tissular
- Flexível e transparente

CANADA

TRADE DO BRASIL LTDA

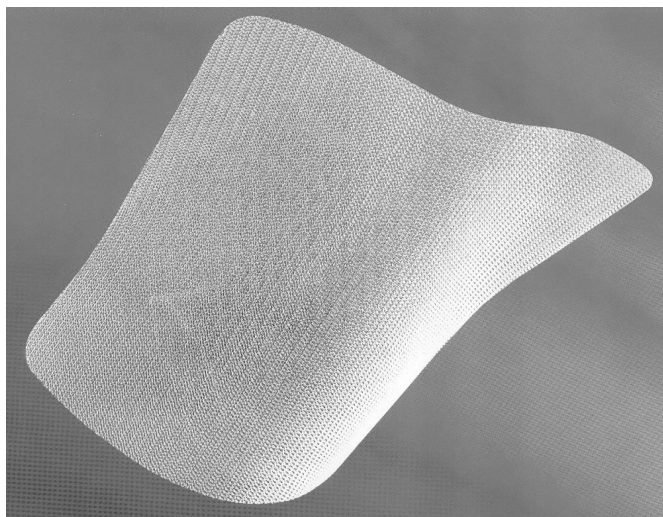
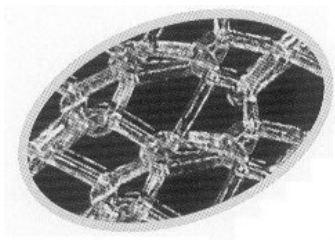
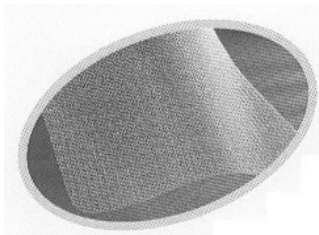

- Memória do formato
- Malha à prova de desfiamento e características estruturais do polipropileno
- Borda macia (cortado a laser)
- Fácil de enrolar para inserção através de um trocarte e fácil de desenrolar na cavidade abdominal

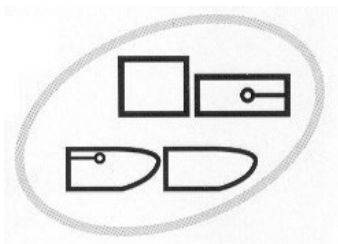

- Para todos os tipos de abordagens cirúrgicas

ESPECIFICAÇÕES TÉCNICAS

| CARACTERÍSTICAS | BIOMESH® P1 | BIOMESH P8 |
|-------------------------------------|----------------------|----------------------|
| Peso | 100 g/m ² | 125 g/m ² |
| Espessura | 0,60 mm | 0,60 mm |
| Resistência à tração (N/5cm) | | |
| Urdidura | 400 | 600 |
| Trama | 250 | 340 |
| Alongamento (%) | | |
| Urdidura | 50 | 90 |
| Trama | 140 | 120 |

MATERIAL DE FABRICAÇÃO

Monofilamento de Polipropileno

APRESENTAÇÃO

A Malha Biomesh P é embalada individualmente em bolsa dupla de tyvek e acondicionado em caixa de papelão resistente conforme descrito abaixo:

- FBIO = Caixa Individual
- VBIO = Caixa com 5 malhas
- XBIO = Caixa com 10 malhas

CANADA

TRADE DO BRASIL LTDA



A Malha Biomesh P está disponível nos seguintes tamanhos:

FBIO

P1 0510: 05 x 10 cm

P1 0611: 06 x 11 cm

P1 0715: 07 x 15 cm

P1 1015: 10 x 15 cm

P1 1515: 15 x 15 cm

P1 1530: 15 x 30 cm

P1 2536: 25 x 36 cm

P1 3030: 30 x 30 cm

P1 4545: 45 x 45 cm

P1 6060: 60 x 60 cm

P1 F050: 05 x 10 cm

P1 F081: 06 x 13,5 cm

P1 T510: 05 x 10 cm

P1 6011: 06 x 11 cm

P1 6135: 06 x 13,5 cm

P1 7515: 7,5 x 15 cm

P1 DP51: 05 x 10 cm

P1 PR51: 05 x 10 cm

P1 SPPL: 7,5 x 15 cm

P3 0510: 05 x 10 cm

P3 0611: 06 x 11 cm

P3 0715: 07 x 15 cm

P3 1015: 10 x 15 cm

P3 1515: 15 x 15 cm

P3 1530: 15 x 30 cm

P3 3030: 30 x 30 cm

VBIO

P1 1530: 15 x 30 cm

P1 3030: 30 x 30 cm

P1 D255: 15 x 17 cm

P1 G255: 15 x 17 cm

XBIO

P1 0611: 06 x 11 cm

P1 0715: 07 x 15 cm

P1 0813: 08 x 12 cm

P1 1015: 10 x 15 cm

P1 1515: 15 x 15 cm

P1 1711: 17 x 11 cm

CANADA

TRADE DO BRASIL LTDA



PRECAUÇÃO DE UTILIZAÇÃO

Verificar se a integridade da embalagem está perfeita (não utilizar no caso da embalagem de proteção e/ou rótulo estarem danificados).

Não utilizar no caso do produto estar danificado.

Evitar o uso do produto em ambiente séptico.

Não implantar em regiões infectadas ou em caso de intolerância ao material.

A COUSIN BIOTECH não garante ou recomenda qualquer marca em especial como dispositivo de fixação. As propriedades destes dispositivos estão sujeitas a modificações realizadas pelo fabricante e sobre as quais a COUSIN BIOTECH não possui nenhum controle.

Não é recomendado implantar em crianças em fase de crescimento.

Este produto não é de origem humana ou animal. Não é absorvível.

ATENÇÃO

O produto deve ser utilizado por profissional devidamente habilitado. O tamanho da malha deve ser definido de acordo com o critério médico e técnica utilizada.

ESTERILIZAÇÃO

Esterilizado por radiação gama

ARMAZENAGEM

Transportar e armazenar em temperatura ambiente, ao abrigo de calor e umidade excessivo.

PRODUTO MÉDICO HOSPITALAR DE USO ÚNICO. DESCARTAR APÓS O USO

Não reutilizar ou reesterilizar.

Esterilizado por radiação gama.

Fabricado Por:

COUSIN BIOTECH S.A.S

8, rue Abbé Bonpain BP 39

59117 Wervicq-Sud - France



Importado e Distribuído por:

Canadá Central de Negócios do Brasil Ltda.

Av. Francisco Silveira Bitencourt nº 1369 – Pavilhão 27,
sala 01 – 2º andar - Sarandi

CEP: 91150-010 - Porto Alegre - RS

CNPJ: 01.911.022/0001-76

Fone: (51) 3346-5065

Responsável Técnico: Carla Sturm Trindade - CRF/RS nº
4709

Registro ANVISA nº: 80003890020